Abfrage MGA Ausbildende E-Mail privat

Wer diese Abfrage nutzt erhält alle Mitglieder der Zug/Gruppe MGA-Ausbilder, die genau **eine** Erreichbarkeit „E-Mail privat“ hinterlegt haben.

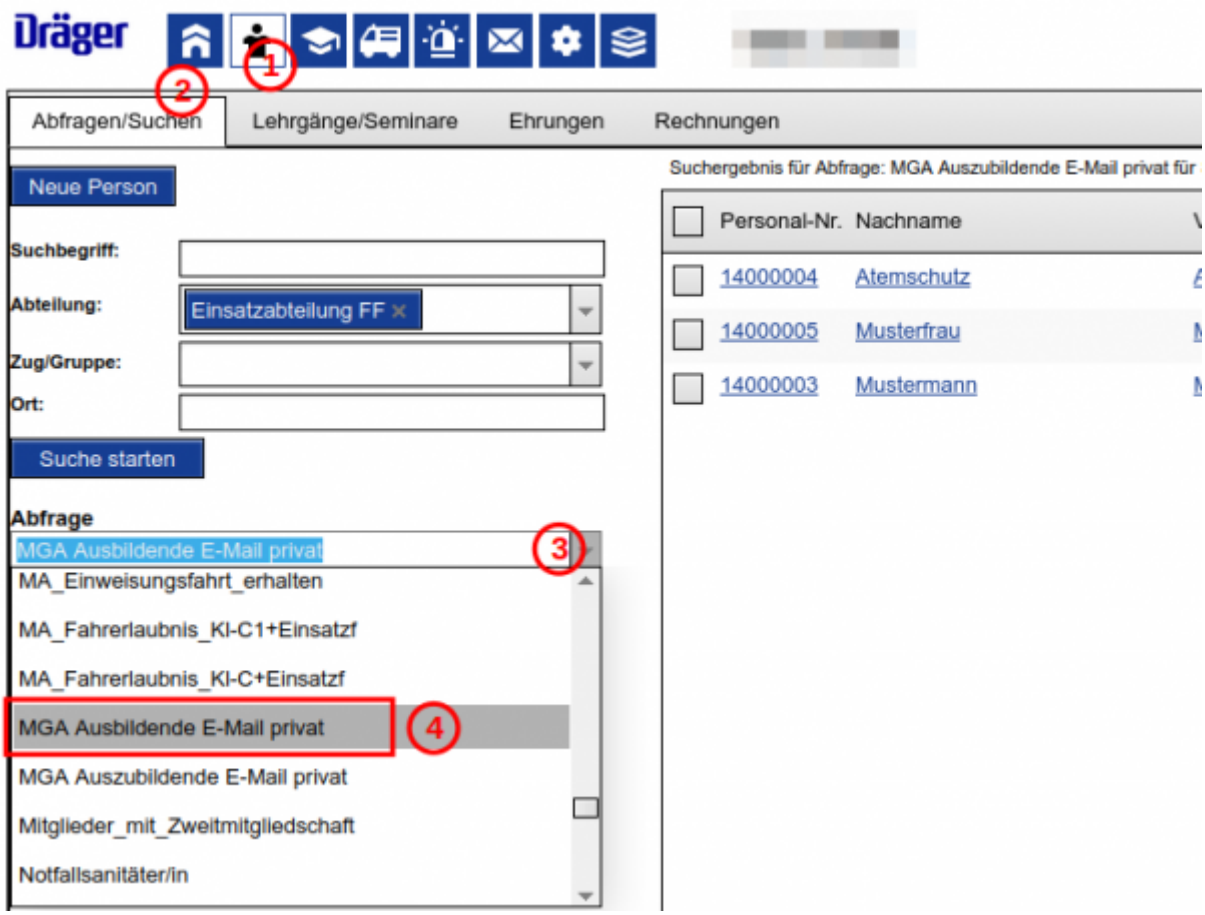

1. Modul Personen
2. Abfragen/Suchen
3. Abteilung: Einsatzabteilung FF
4. Abfrage - Dropdownliste
5. Eintrag MGA Auszubildende E-Mail privat anklicken
6. Abfrage starten

Wer nun eine Liste mit den Email-Privat exportieren möchte, schaue Export MGA - Erreichbarkeiten E-Mail privat.

Definition der Abfrage

Feldname:	Erreichbarkeit/Telefon-Art
Bedingung:	Gleich
Wert / Feldname Vergleich:	E-Mail privat
Oder Feld ist leer:	☑
Anzahl Einträge:	Gleich
Anzahl:	1

Feldname:	Zug/Gruppe-Bis
Bedingung:	Größer oder gleich
Datum ist:	Heute
Mit Abstand:	
Oder Feld ist leer:	☑
Anzahl Einträge:	

Feldname:	Zug/Gruppe-Von
Bedingung:	Kleiner oder gleich
Datum ist:	Heute
Mit Abstand:	
Oder Feld ist leer:	☐
Anzahl Einträge:	Größer
Anzahl:	0

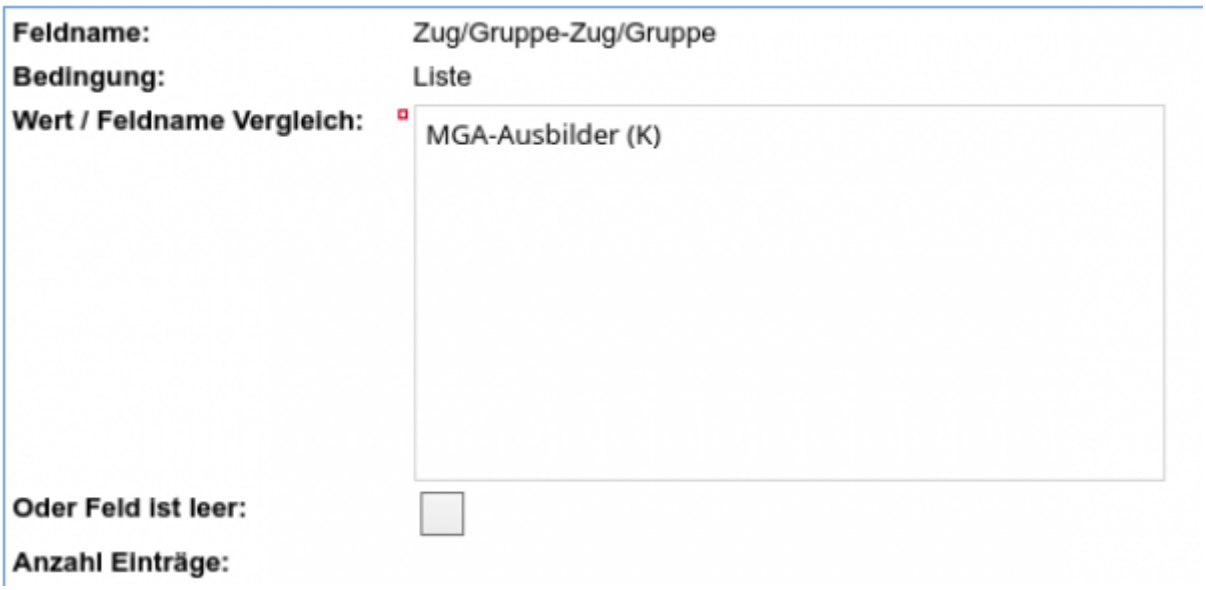

mga, qualifikationsstufe

From:
https://www.feueron-lk-dh.de/ - **FeuerON im Landkreis Diepholz**

Permanent link:
https://www.feueron-lk-dh.de/modulare_grundlagenausbildung/abfrage_mga_ausbildende_e-mail_privat?rev=1708867701

Last update: **2024/02/25 14:28**